

J



MUNICIPIO DE BELLO
 Secretaría de Planeación
 Plan de Ordenamiento Territorial
 2.009 - 2.020

Contiene:
PL 11B ZONAS DE AMENAZAS NATURALES EN EL SUELO RURAL

Plancha 3 de 5

Ubicación Geográfica

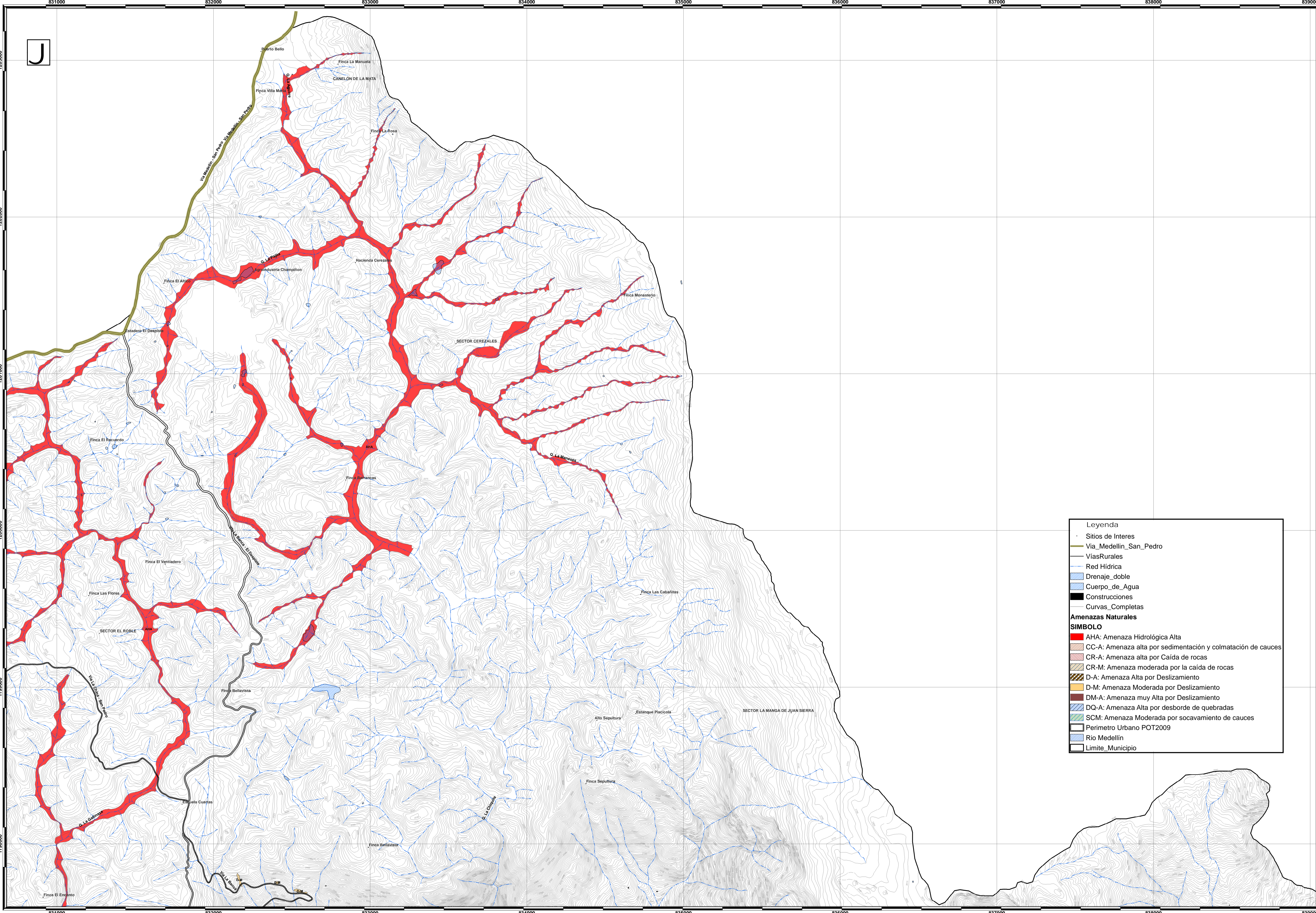
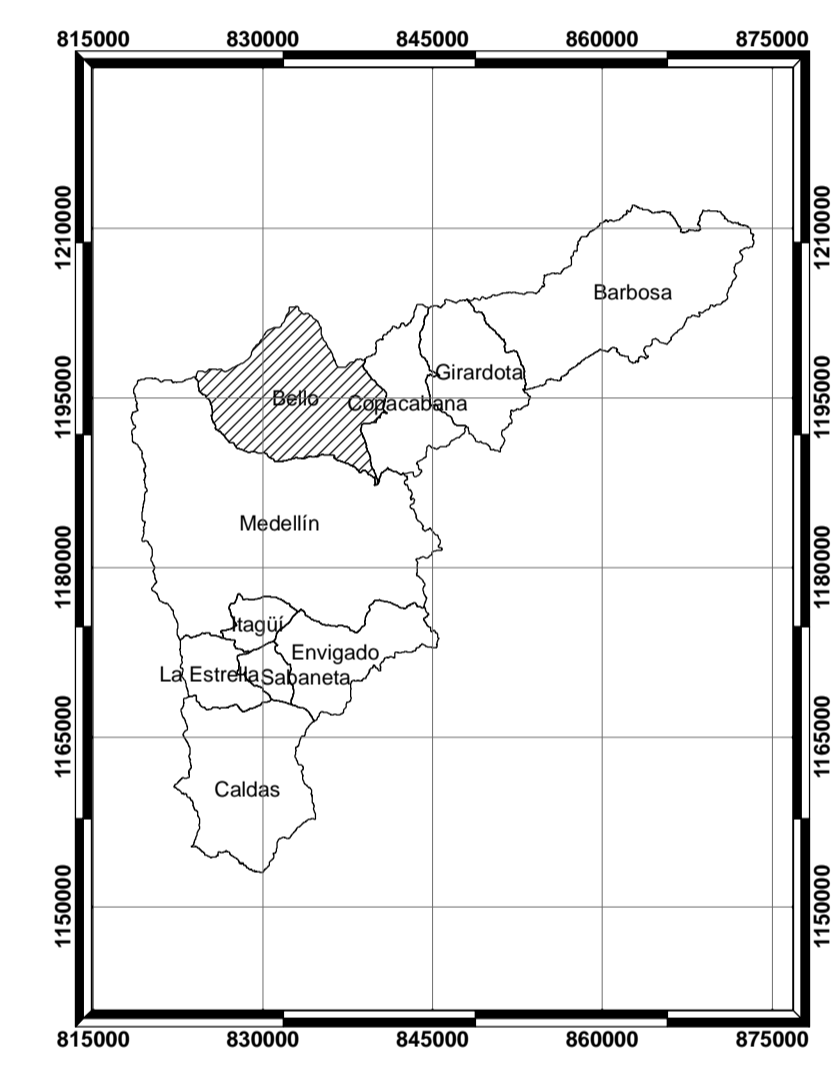

Leyenda

- Sitios de Interes
- Via_Medellin_San_Pedro
- VíasRurales
- Red Hidrica
- Drenaje_doble
- Cuerpo_de_Agua
- Construcciones
- Curvas_Completas

Amenazas Naturales

SIMBOLO

- AHA: Amenaza Hidrológica Alta
- CC-A: Amenaza alta por sedimentación y coimatación de cauces
- CR-A: Amenaza alta por Caída de rocas
- CR-M: Amenaza moderada por la caída de rocas
- D-A: Amenaza Alta por Deslizamiento
- D-M: Amenaza Moderada por Deslizamiento
- DM-A: Amenaza muy Alta por Deslizamiento
- DQ-A: Amenaza Alta por desborde de quebradas
- SCM: Amenaza Moderada por socavamiento de cauces
- Perimetro Urbano POT2009
- Rio Medellín
- Limite_Municipio

Base Cartográfica:
 Planchas 1:2.000 y 1:5.000 Proyecto SIGMA de EPM

SISTEMA DE COORDENADAS
 MUNICIPIO DE MEDELLIN
 Proyeccion: Azimutal Equidistante
 Falso Este: 83376,440, Falso Norte: 1180809,750
 Meridiano Cent: -75,568264, Latitud de O: 6,231972
 Unidades: Metros

GCS_Bogota
 Datum: D_Bogota

Escala:
 1 : 10.000

Fecha:
 Julio de 2.009

Elaboró: Equipo Plan de Ordenamiento Territorial
 Procesamiento SIG: Ing. Jorge E. Delgado V.